Rochlitz

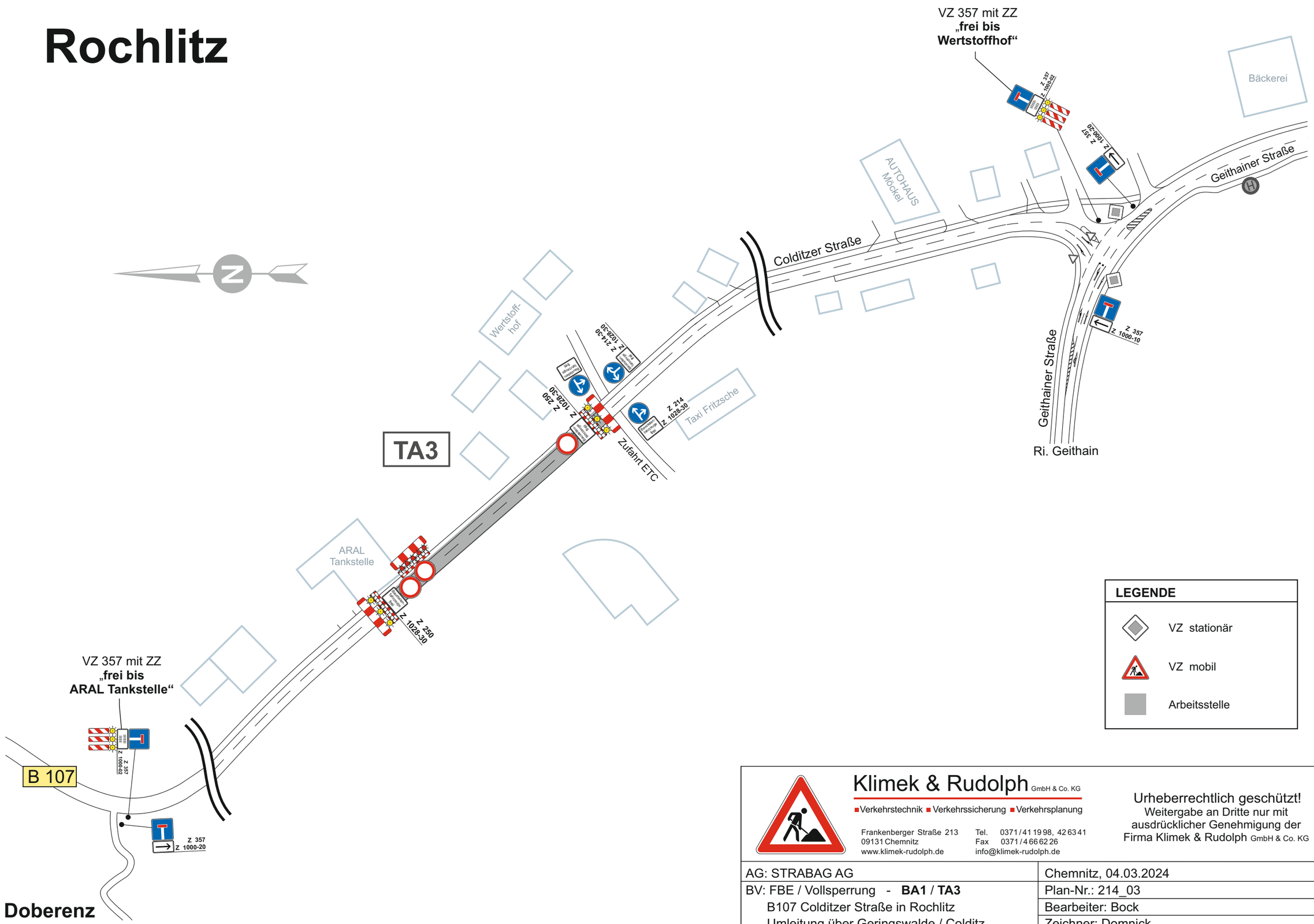

LEGENDE

- VZ stationär
- VZ mobil
- Arbeitsstelle

Klimek & Rudolph GmbH & Co. KG
Verkehrstechnik Verkehrssicherung Verkehrsplanung
Frankenberger Straße 213
09131 Chemnitz
www.klimek-rudolph.de
Tel. 0371 / 41 19 98, 42 63 41
Fax 0371 / 4 66 62 26
info@klimek-rudolph.de

Urheberrechtlich geschützt!
Weitergabe an Dritte nur mit ausdrücklicher Genehmigung der Firma Klimek & Rudolph GmbH & Co. KG

AG: STRABAG AG	Chemnitz, 04.03.2024
BV: FBE / Vollsperrung - **BA1** / **TA3** B107 Colditzer Straße in Rochlitz Umleitung über Geringswalde / Colditz	Plan-Nr.: 214_03 Bearbeiter: Bock Zeichner: Domnick
Zeitraum: 25.03. - 30.06.2024	